Credo – Missa Le vilayn ialoys

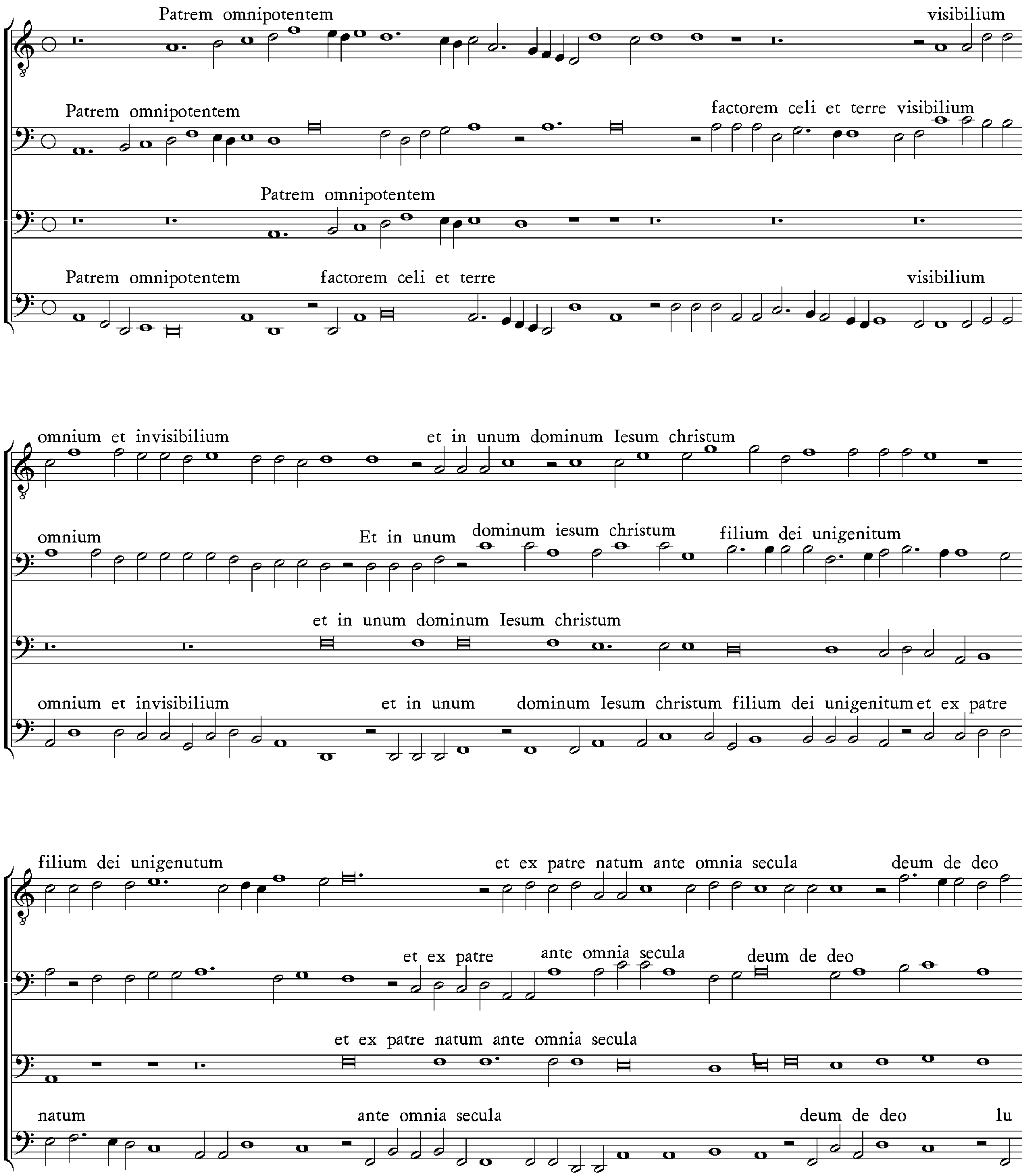

Robert de Fevin – Petrucci 1515 **Transcription by Renato Calcaterra**

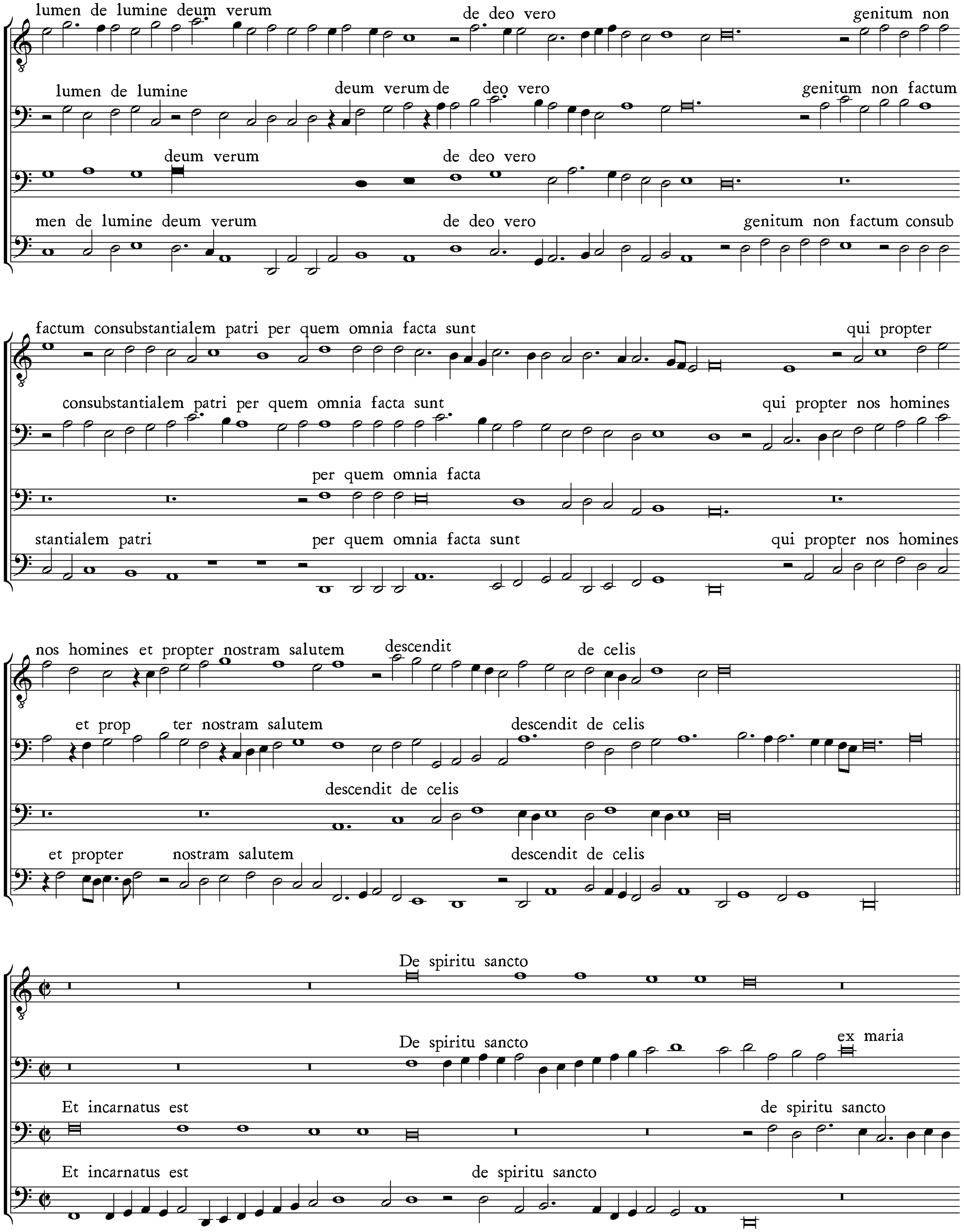
lumen de lumine deum verum de deo vero genitum non
lumen de lumine deum verum de deo vero genitum non factum
deum verum de deo vero
men de lumine deum verum de deo vero genitum non factum consub
factum consubstantialem patri per quem omnia facta sunt qui propter
consubstantialem patri per quem omnia facta sunt qui propter nos homines
per quem omnia facta
stantialem patri per quem omnia facta sunt qui propter nos homines
nos homines et propter nostram salutem descendit de celis
et prop ter nostram salutem descendit de celis
descendit de celis
et propter nostram salutem descendit de celis
De spiritu sancto
De spiritu sancto ex maria
Et incarnatus est de spiritu sancto
Et incarnatus est de spiritu sancto

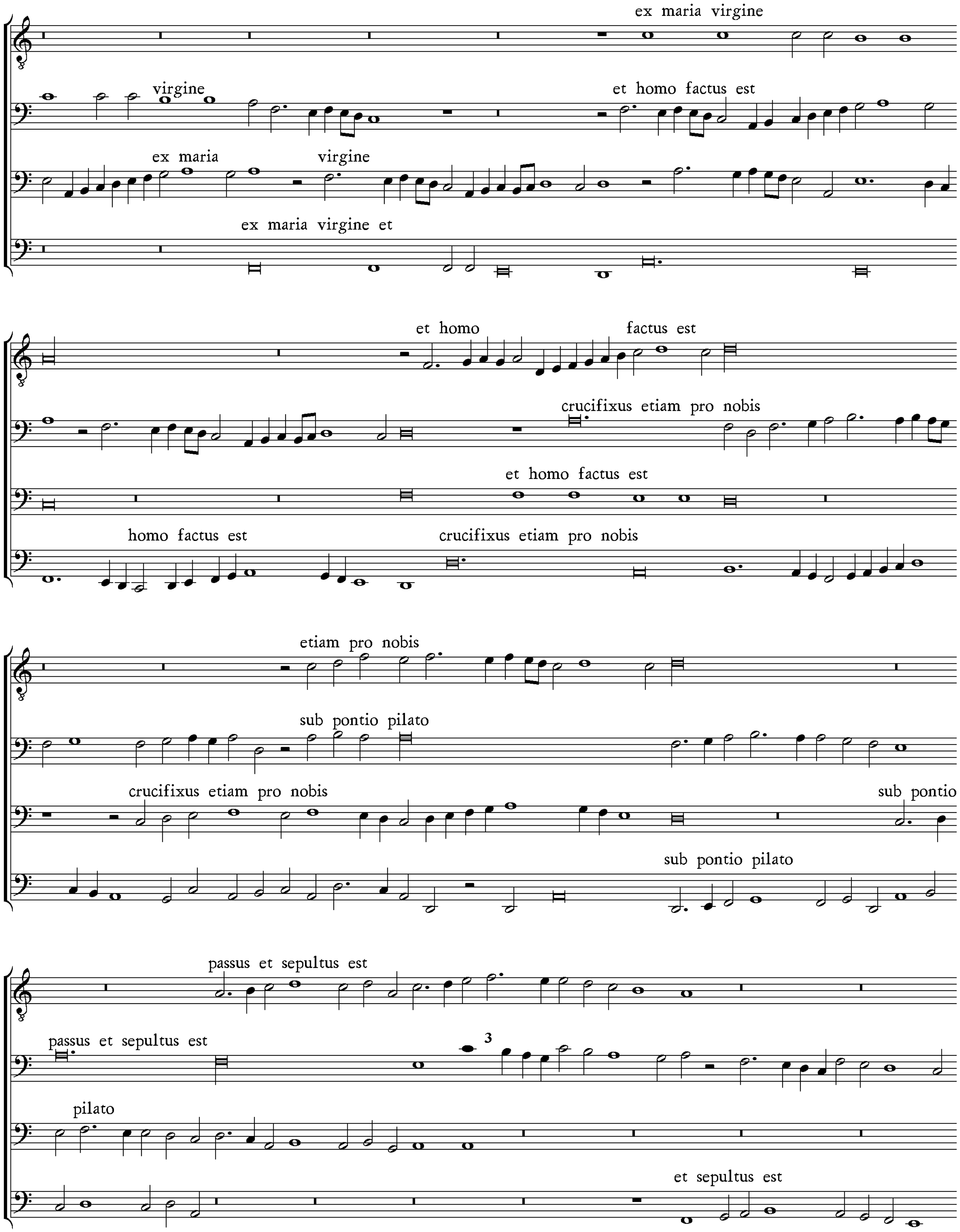
ex maria virgine
virgine
et homo factus est
ex maria
virgine
ex maria virgine et
et homo
factus est
crucifixus etiam pro nobis
et homo factus est
homo factus est
crucifixus etiam pro nobis
etiam pro nobis
sub pontio pilato
crucifixus etiam pro nobis
sub pontio
sub pontio pilato
passus et sepultus est
passus et sepultus est
3
pilato
et sepultus est

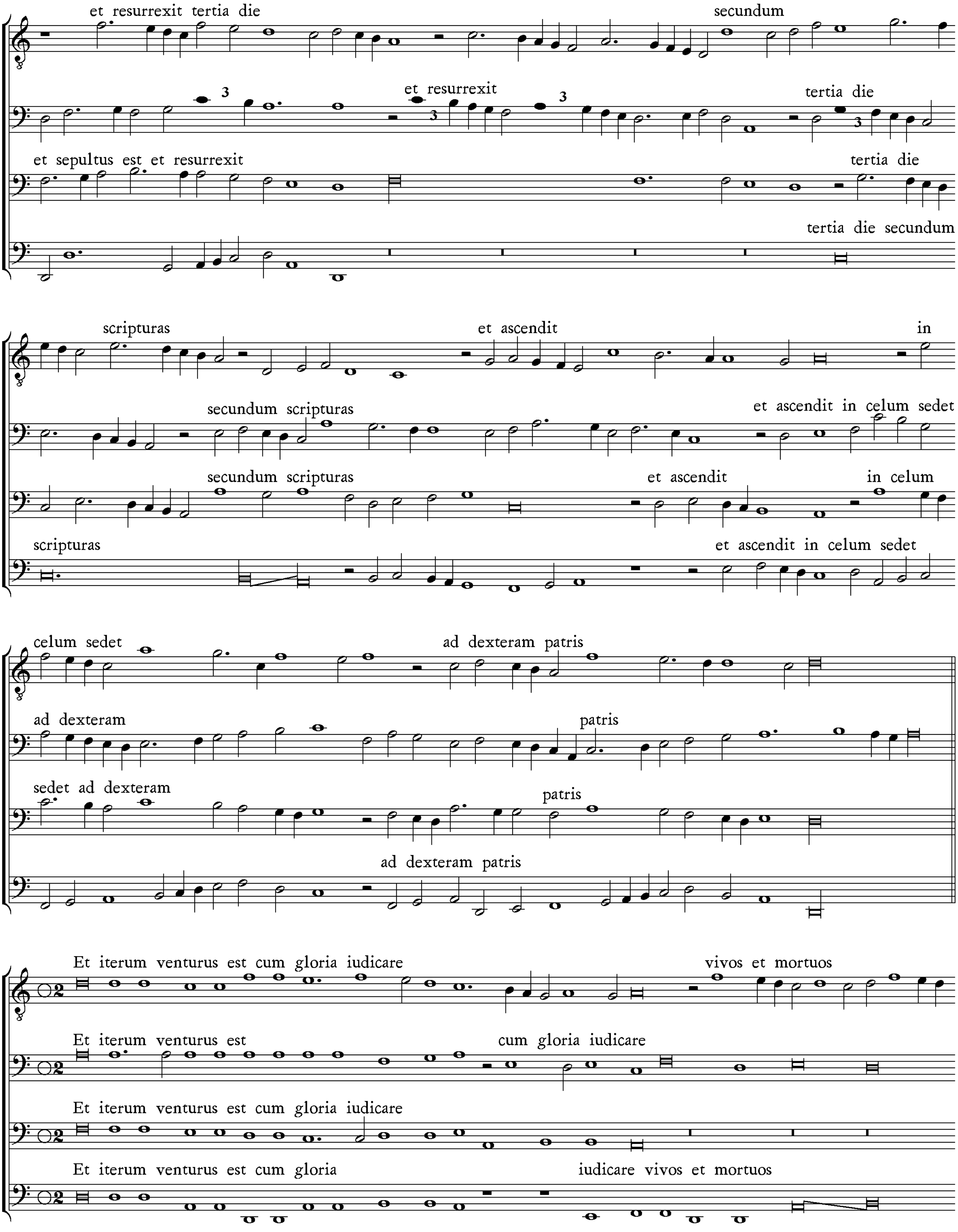

Robert de Fevin – Petrucci 1515 **Transcription by Renato Calcaterra**

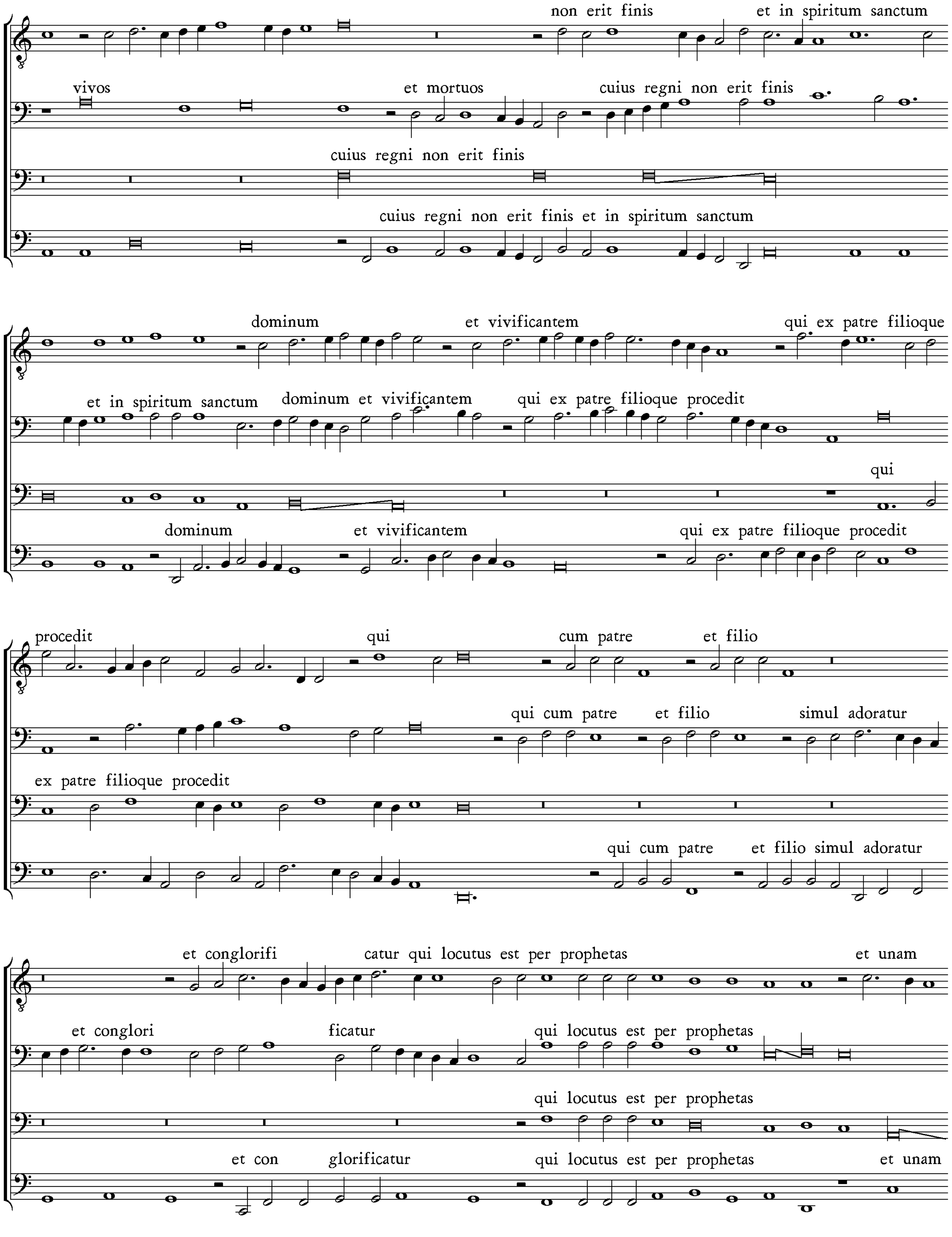
non erit finis et in spiritum sanctum
vivos et mortuos cuius regni non erit finis
cuius regni non erit finis
cuius regni non erit finis et in spiritum sanctum
dominum et vivificantem qui ex patre filioque
et in spiritum sanctum dominum et vivificantem qui ex patre filioque procedit
qui
dominum et vivificantem qui ex patre filioque procedit
procedit qui cum patre et filio
qui cum patre et filio simul adoratur
ex patre filioque procedit
qui cum patre et filio simul adoratur
et conglorifi catur qui locutus est per prophetas et unam
et conglori ficatur qui locutus est per prophetas
qui locutus est per prophetas
et con glorificatur qui locutus est per prophetas et unam

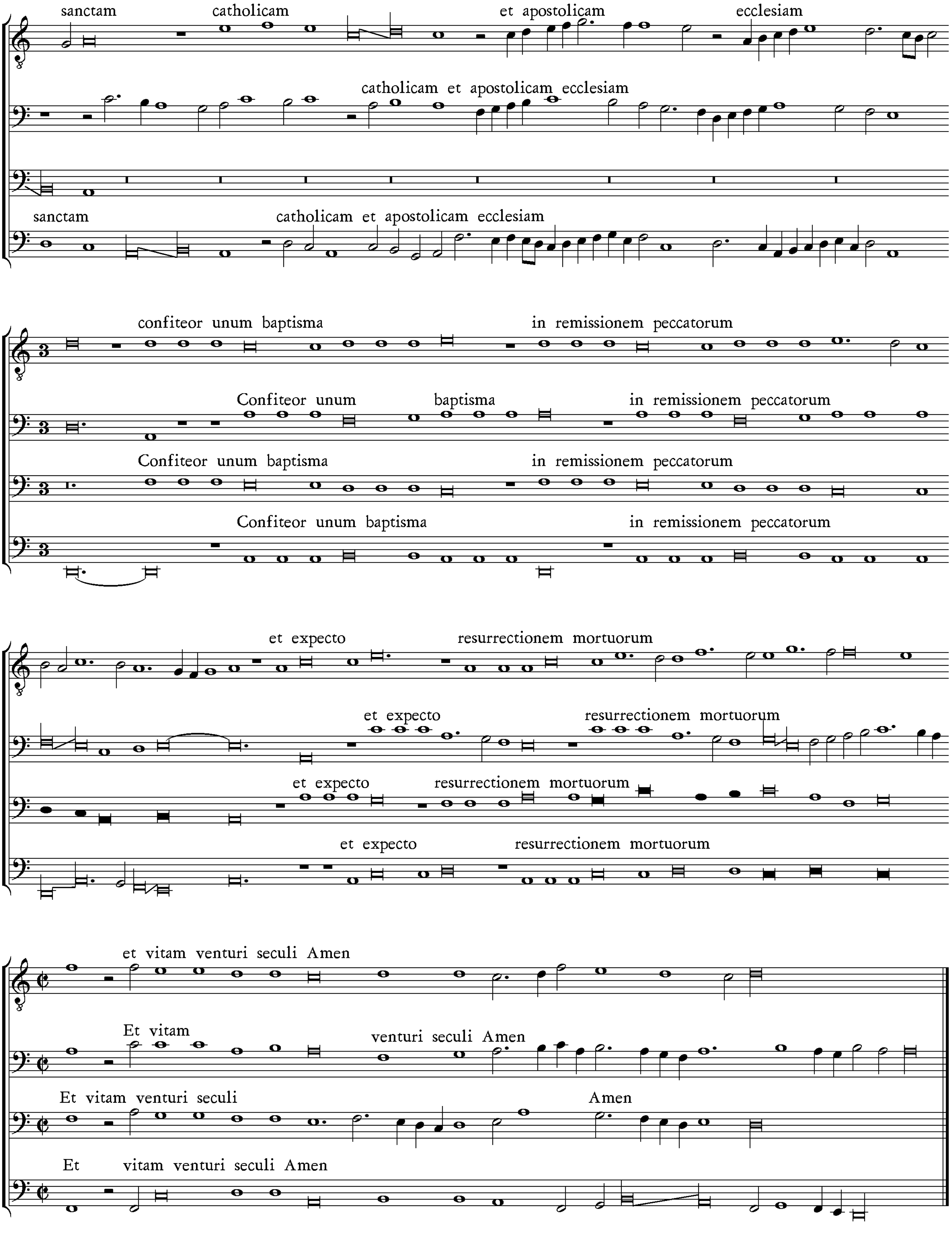
sanctam catholicam et apostolicam ecclesiam
catholicam et apostolicam ecclesiam
sanctam catholicam et apostolicam ecclesiam
confiteor unum baptisma in remissionem peccatorum
Confiteor unum baptisma in remissionem peccatorum
Confiteor unum baptisma in remissionem peccatorum
Confiteor unum baptisma in remissionem peccatorum
et expecto resurrectionem mortuorum
et expecto resurrectionem mortuorum
et expecto resurrectionem mortuorum
et expecto resurrectionem mortuorum
et vitam venturi seculi Amen
Et vitam venturi seculi Amen
Et vitam venturi seculi Amen
Et vitam venturi seculi Amen